X-91125

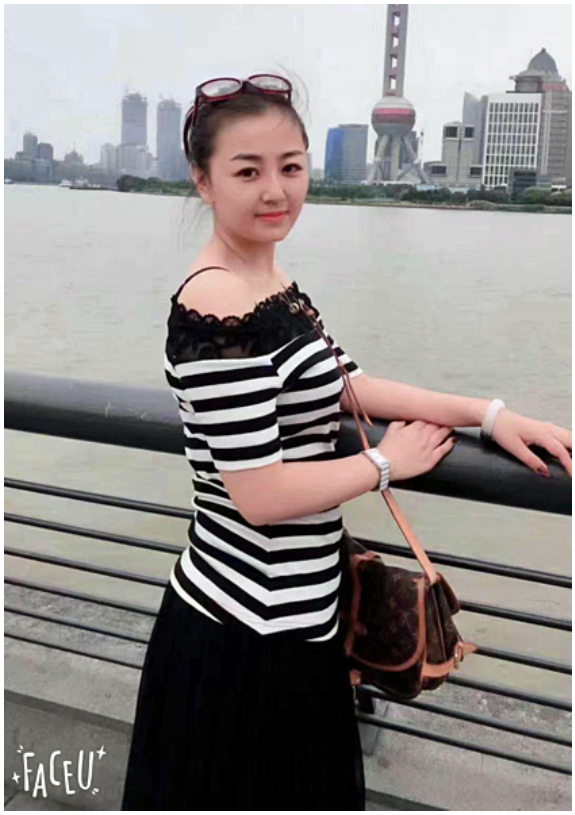

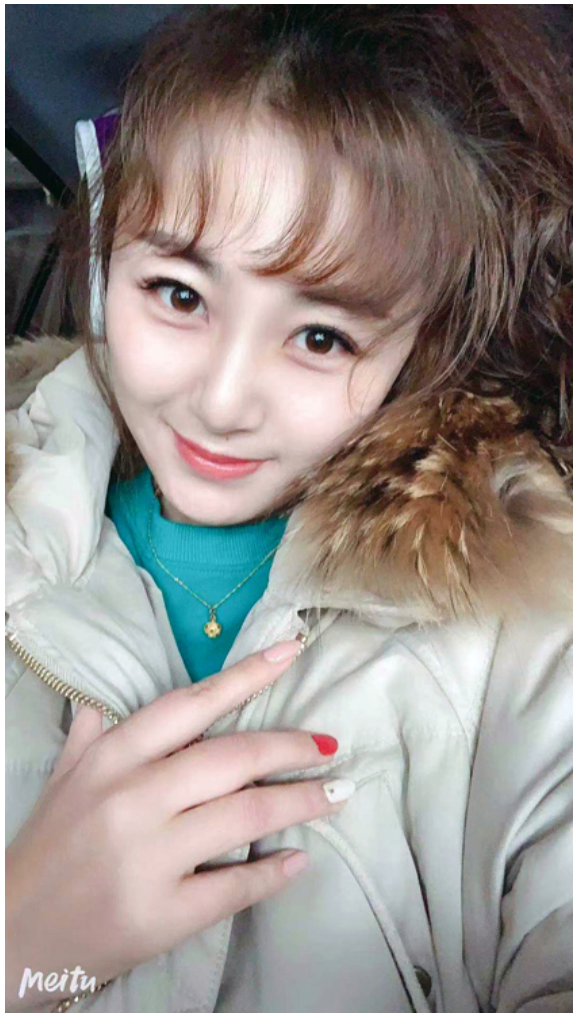

カウンセラーから

清楚で、さっぱりした性格、感じの良い女性です。

会員履歴

会員番号	X-91125
生年月日	1987年12月生 (37歳)
結婚歴	再婚（子供有り）
スタイル	168cm/57kg
現住所	中国黒竜江省
学歴	大学卒
職業	会社員
続柄	長女
渡航暦	ありません。

健康状態

健康状況	良好
血液型	B
趣味	旅行
煙草	吸いません。
酒類	飲みません。
外国語	挨拶程度の日本語

メッセージ

穏やかで安定した生活を望んでいます。

家族構成

父		亡
母	56	亡
長男	10	
子供	2人で子供の親権はもとの夫にあります。	

希望男性

年齢	人柄が良ければ年齢差があってもOKです。
身長	165cm以上の方を希望しています。
学歴	高卒以上
離婚暦	再婚でもOKです。
子供有り	別居ならOKです。
父母同居	相談したいです。
子供の出産	お相手の方にお任せいたします。