P-200914

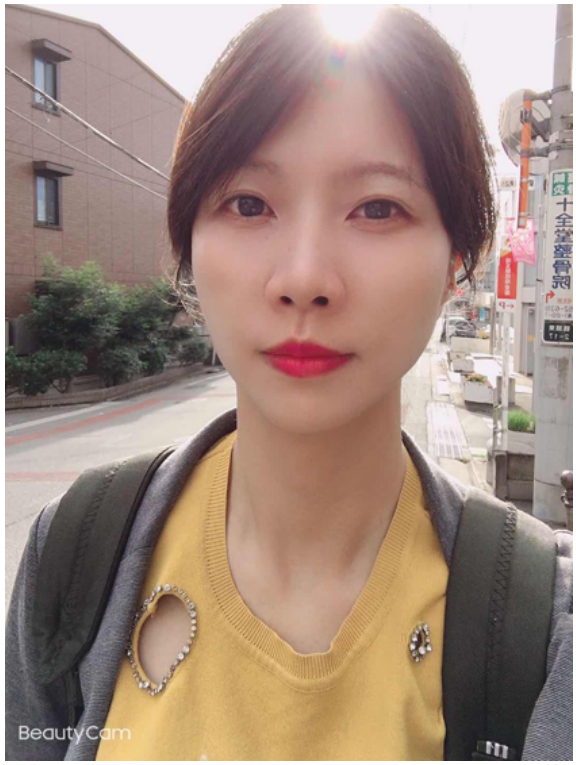

カウンセラーから

長身で綺麗な性格の良い女性です。再婚できたら、再出産可能です。日本語を話せます。

m

会員履歴

会員番号	P-200914
生年月日	1987年10月生 (37歳)
結婚歴	再婚（子供有り）
スタイル	169cm/55kg
現住所	埼玉県富士見市
学歴	高卒
職業	アルバイト
続柄	次女
渡航暦	2020/3/23～2021/3/23 家族滞在ビザ

健康状態

健康状況	良好
血液型	未検査
趣味	旅行・音楽
煙草	吸いません。
酒類	飲みません。
外国語	日本語2級程度の普通会話

メッセージ

人物本位、真面目で優しい家庭的な方を希望します。

家族構成

父	58	自営業
母	56	主婦
姉	35	主婦
弟	30	自営業
長男	10	

子供	１人で子供の親権はもとの夫にあります。

希望男性

年齢	59歳位まで。
身長	気にしません。
学歴	高卒以上
離婚暦	再婚でもOKです。
子供有り	別居ならOKです。
父母同居	相談したいです。
子供の出産	お相手の方と相談したいです。