MH-201013

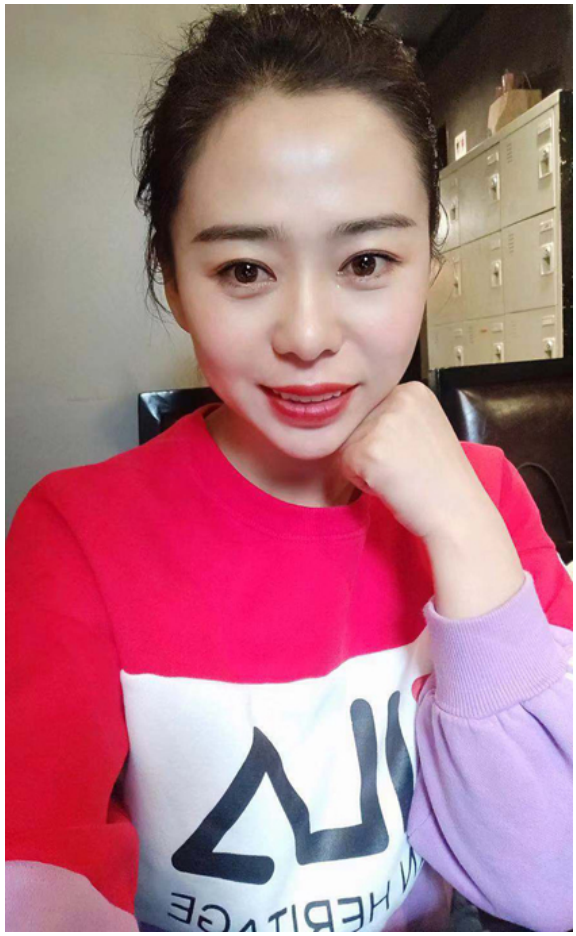

カウンセラーから

笑顔が可愛いくて 気配りの出来る優しい女性です。

会員履歴

会員番号	MH-201013
生年月日	1985年1月生 (40歳)
結婚歴	再婚（子供有り）
スタイル	165cm/57kg
現住所	中国黒竜江省
学歴	高卒
職業	会社員
続柄	長女
渡航暦	～2021/3　5年間のマルチビザ

健康状態

健康状況	良好
血液型	B
趣味	音楽・料理
煙草	吸いません。
酒類	飲みません。
外国語	日本語が少し会話できる

メッセージ

人物本位、年齢は気にしません優しいお相手をきぼうしています。

家族構成

父	53	農業
母	52	農業
長女	8	
子供	一人で親権は元の夫にあります。	

希望男性

年齢	55才位まで。
身長	165cm以上の方を希望しています。
学歴	高卒以上
離婚暦	再婚でもOKです。
子供有り	別居ならOKです。
父母同居	相談したいです。
子供の出産	お相手の要望に応えたいです。