N-220417

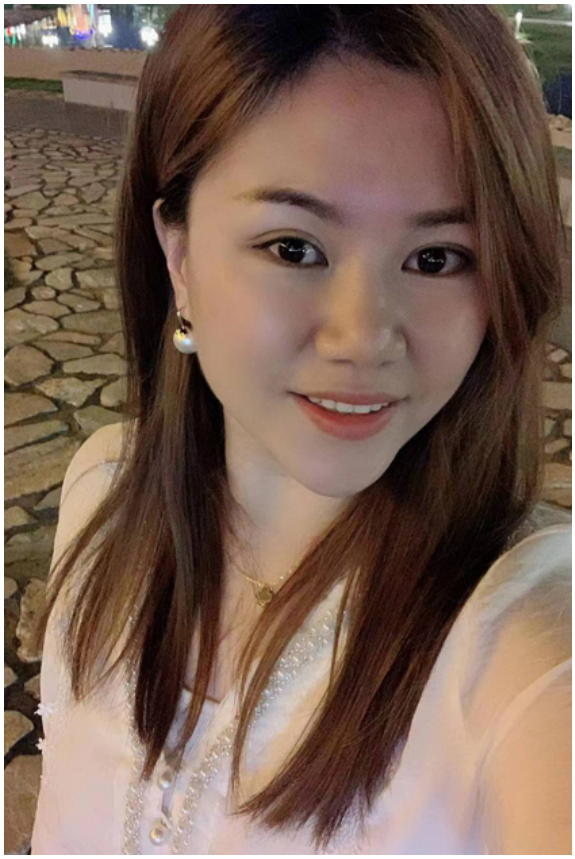

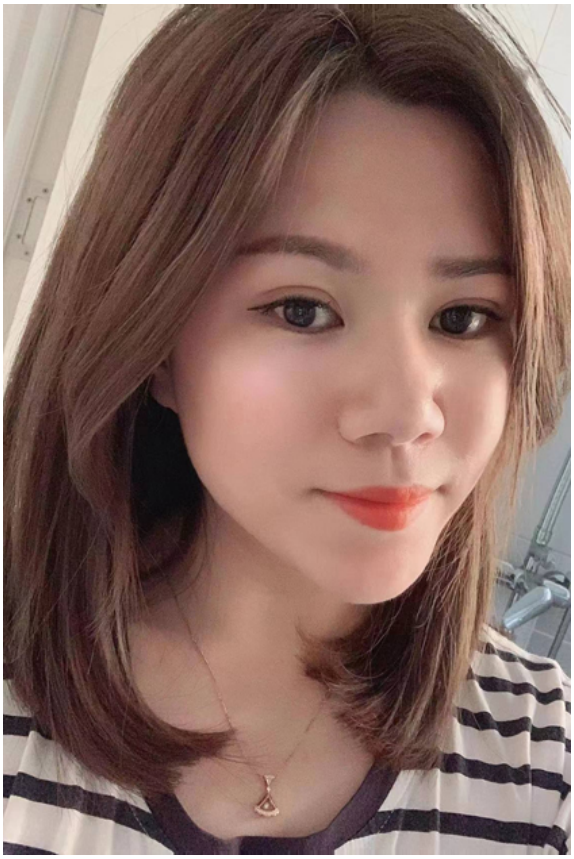

カウンセラーから

会員履歴

会員番号	N-220417
生年月日	1987年7月生 (38歳)
結婚歴	再婚（子供有り）
スタイル	160cm/52k
現住所	吉林省
学歴	高卒
職業	店員
続柄	次女
渡航暦	観光ビザ4回あります。

健康状態

健康状況	良好
血液型	A
趣味	料理・音楽鑑賞・旅行
煙草	吸いません
酒類	飲みません
外国語	日本語が少し会話できる

メッセージ

人物本位、優しいかたであれば年齢差は気にしません。

家族構成

父	61	農業
母	58	農業
姉	38	会社員
長女	9	
子供	前夫が扶養しています。	

希望男性

年齢	55才位まで。
身長	気にしません。
学歴	高卒以上
離婚暦	気にしません。
子供有り	別居ならOK
父母同居	相談したいです
子供の出産	お相手にお任せいたします。