X-230815

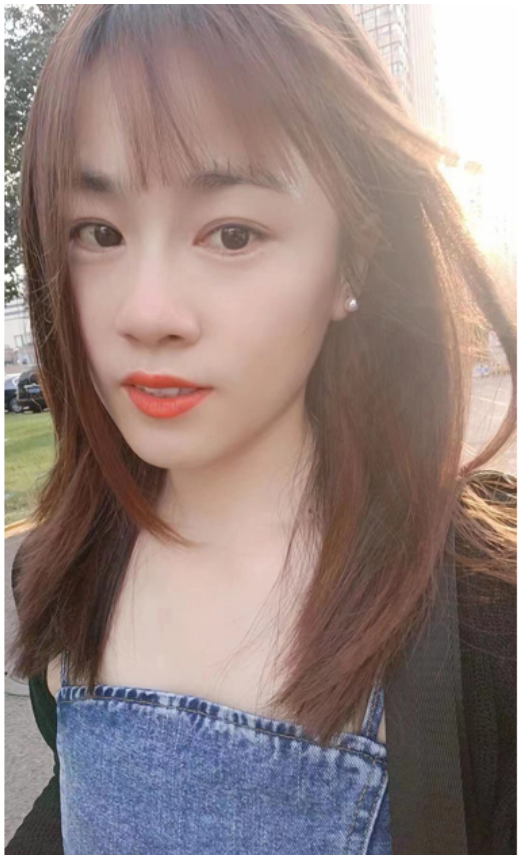

カウンセラーから

チャーミングで笑顔が絶えない、明るい優しい協調性がある女性です。

会員履歴

会員番号	X-230815
生年月日	1990年10月生 (34歳)
結婚歴	初婚
スタイル	158cm/52kg
現住所	寮寧省鞍山市
学歴	専門卒
職業	会社員
続柄	次女
渡航暦	宮崎県に来たことがあります。

健康状態

健康状況	良好
血液型	B
趣味	旅行
煙草	吸いません
酒類	飲みません
外国語	日本語が少しできます(N4)

メッセージ

人柄重視、優しさがあれば年齢や地域は気にしません。

家族構成

父	
母	
姉	
妹	
子供	いません。

希望男性

年齢	55才位まで。
身長	気にしません。
学歴	高卒以上
離婚暦	気にしません。
子供有り	別居ならOK
父母同居	相談したいです
子供の出産	できれば欲しいです。