# DK-230914

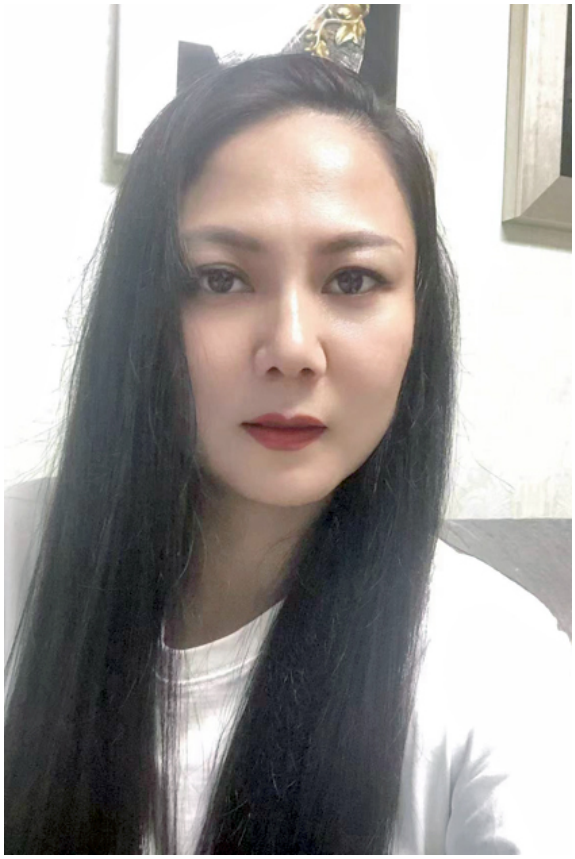

カウンセラーから

**初婚の会員です、落ち着き乗る優しい女性です。**

## 会員履歴

| | |
|---|---|
| 会員番号 | DK-230914 |
| 生年月日 | 1982年5月生 (43歳) |
| 結婚歴 | 初婚 |
| スタイル | 167cm/58kg |
| 現住所 | 黒竜江省ハルピン市 |
| 学歴 | 高卒 |
| 職業 | アルバイト |
| 続柄 | 長女 |
| 渡航暦 | ありません。 |

## 健康状態

| | |
|---|---|
| 健康状況 | 良好 |
| 血液型 | O |
| 趣味 | 料理・旅行・音楽鑑賞 |
| 煙草 | 吸いません |
| 酒類 | 飲みません |
| 外国語 | 簡単な日本語（N5） |

メッセージ

人柄重視、優しさがあれば年齢や地域は気にしません。

## 家族構成

| | | |
|---|---|---|
| 父 | 63 | 定年 |
| 母 | 63 | 主婦 |
| 弟 | 36 | 会社員 |
| | | |
| | | |
| | | |
| | | |

| | |
|---|---|
| 子供 | いません。 |

## 希望男性

| | |
|---|---|
| 年齢 | 60才位まで。 |
| 身長 | 気にしません。 |
| 学歴 | 高卒以上 |
| 離婚暦 | 気にしません。 |
| 子供有り | 別居ならOK |
| 父母同居 | 相談したいです |
| 子供の出産 | 望みません。 |